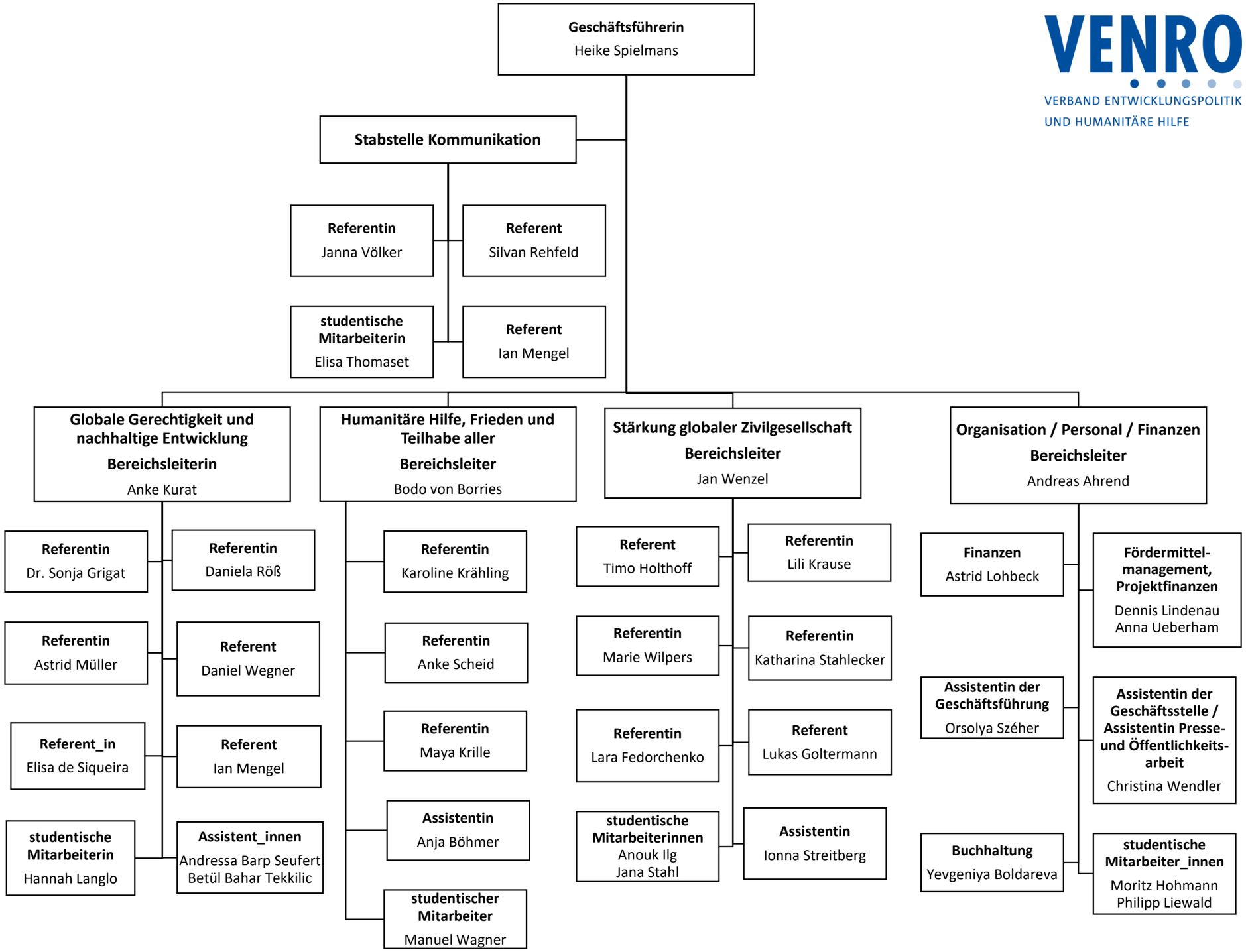VENRO
VERBAND ENTWICKLUNGSPOLITIK
UND HUMANITÄRE HILFE